STRONA GŁÓWNA / KULTURA

PISF opublikował listę filmów zgłoszonych na polskiego kandydata do Oscara

2022-08-17 11:12 aktualizacja: 2022-08-17, 11:39

Polecamy Tweet Udostępnij

Oscary, Fot. PAP/Avalon

"IO" Jerzego Skolimowskiego, "Broad Peak" Leszka Dawida i "Kobieta na dachu" Anny Jadowskiej - to trzy spośród siedmiu tytułów zgłoszonych na polskiego kandydata do Oscara w kategorii najlepszy pełnometrażowy film międzynarodowy. Decyzja, który film będzie reprezentował nasz kraj, zostanie ogłoszona 26 sierpnia.

Jak poinformowano na stronie internetowej Polskiego Instytutu Sztuki Filmowej, w naborze na polskiego kandydata do Oscara w kategorii najlepszy pełnometrażowy film międzynarodowy zgłoszono siedem tytułów. Na liście znalazły się:

"Film balkonowy" Pawła Łozińskiego,

Film balkonowy / trailer / w kinach od 8 kwietnia!
Kopiuj link
Obejrzyj w YouTube

NEWSLETTER

NAJNOWSZE

PGNiG planuje w tym roku przesłać prze gazociąg Baltic Pipe do Polski ok. 800 ml m sześc. gazu z szelfu norweskiego
GOSPODARKA

KGHM: sytuacja dot. wody w Odrze nie jest spowodowana wydobyciem i produkcją prowadzoną przez spółkę
GOSPODARKA

Bliski współpracownik papieża oskarżany o napaść seksualną. Watykan nie otworzy procesu
ŚWIAT

Wywiad wojskowy: Na piątek Rosja szykuje prowokację w elektrowni atomowej
ŚWIAT

PGE Energia Ciepła w Kielcach ma umowę na około 56 milionów złotych
GOSPODARKA

POLECAMY

STUDIO PAP
KRAJ

Minister Moskwa: badania wody i ryb nie potwierdziły obecności toksyn

Minister Moskwa: Państwowy Instytut Weterynaryjny wykluczył metale ciężkie jako powód śnięcia ryb

"Iluzja" Marty Minorowicz,

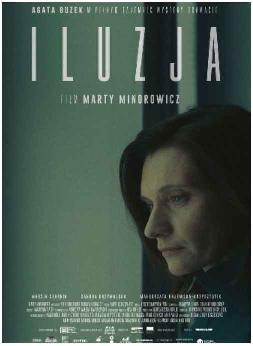
AGATA BUZEK
ILUZJA
FILM MARTY MINOROWICZ
MARCIN CZARNIK
SANDRA DRZYMALSKA
MAŁGORZATA HAJEWSKA-KRZYSZTOFIK

"Cicha ziemia" Agi Woszczyńskiej,

Cicha ziemia (2021) zwiastun PL, w kinach od 26 sierpnia
Do obejrze...
Udostępnij
CICHA ZIEMIA
ficjalny zwiastun
Obejrzyj w YouTube

"Kobieta na dachu" Anny Jadowskiej,

'Woman On The Roof': first trailer for Anna Jadowska's Tribeca title
Do obejrze...
Udostępnij

Obejrzyj w YouTube

"IO" Jerzego Skolimowskiego,

IO (2022), reż. Jerzy Skolimowski, oficjalny zwiastun PL, w kinach ...
Do obejrze...
Udostępnij
REŻYSERIA JERZY SKOLIMOWSKI
IO
OFICJALNY ZWIASTUN
Obejrzyj w YouTube

"Broad Peak" Leszka Dawida

Broad Peak | Oficjalny teaser | Netflix
Do obejrze...
Udostępnij
TFLIX
FICJALNY
EASER
Obejrzyj w YouTube

oraz "Fucking Bornholm" Anny Kazejak

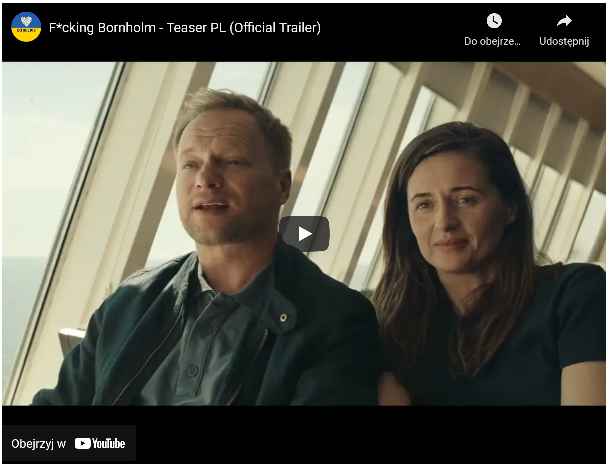
F*cking Bornholm - Teaser PL (Official Trailer)
Do obejrze...
Udostępnij
Obejrzyj w YouTube

W komunikacie zaznaczono, że "powyższe filmy zostały zgłoszone przez producentów i nie podlegały jakiejkolwiek selekcji innej niż formalnej".

Decyzja, który film będzie reprezentował nasz kraj w oscarowym wyścigu, zostanie podana 26 sierpnia podczas konferencji prasowej, która odbędzie się w siedzibie PISF. Podejmie ją siedmioosobowa Komisja Oscarowa, której skład Instytut ogłosił na początku sierpnia. W gremium znaleźli się: kompozytor, laureat Oscara za muzykę do "Marzyciela" Jan A.P. Kaczmarek, producent nominowanego do Oscara dla najlepszego filmu animowanego "Loving Vincent" Sean Bobbit, reżyser nominowanej do Oscara dla najlepszego krótkometrażowego filmu aktorskiego "Sukienki", producent i dystrybutor Mariusz Łukomski, dyrektor PISF Radosław Śmigulski oraz kierownik Działu Produkcji Filmowej i Rozwoju Projektów Filmowych w PISF Kamila Morgisz. Obradom komisji przewodniczyć będzie Ewa Puszczyńska, producentka m.in. docenionej Oscarem dla najlepszego pełnometrażowego filmu międzynarodowego "Idy".

95. gala wręczenia nagród Amerykańskiej Akademii Wiedzy i Sztuki Filmowej odbędzie się 12 marca 2023 r.

Poprzednim polskim kandydatem do Oscara w tej kategorii był "Żeby nie było śladów" Jana P. Matuszyńskiego, którego światowa premiera odbyła się we wrześniu ub.r. podczas festiwalu w Wenecji. To oparta na reportażu Cezarego Łazarewicza opowieść o maturzyście Grzegorzu Przemyku, synu opozycyjnej poetki Barbary Sadowskiej, który w maju 1983 r. został ciężko pobity przez funkcjonariuszy milicji i kilka dni później zmarł. Jedynym świadkiem pobicia był jego przyjaciel Jurek Popiel, który postanowił walczyć w sądzie o sprawiedliwość. Tymczasem ówczesne władze usiłowały obarczyć odpowiedzialnością za zbrodnię sanitariuszy pogotowia ratunkowego. Aby uwiarygodnić tę wersję, Biuro Polityczne KC PZPR powołało specjalny zespół, który miał wyjaśnić sprawę. W rzeczywistości zajmował się on inwigilowaniem, zastraszaniem sanitariuszy oraz wymuszaniem fałszywych zeznań. (PAP)

autorka: Daria Porycka

kw/

TEMATY: polski film,Oscary 2022

Polecamy Tweet Udostępnij

Wszelkie materiały (w szczególności depesze agencyjne, zdjęcia, grafiki, filmy) zamieszczone w niniejszym Portalu chronione są przepisami ustawy z dnia 4 lutego 1994 r. o prawie autorskim i prawach pokrewnych oraz ustawy z dnia 27 lipca 2001 r. o ochronie baz danych. Materiały te mogą być wykorzystywane wyłącznie na postawie stosownych umów licencyjnych. Jakiekolwiek ich wykorzystywanie przez użytkowników Portalu, poza przewidzianymi przez przepisy prawa wyjątkami, w szczególności dozwolonym użytkiem osobistym, bez ważnej umowy licencyjnej jest zabronione.

SERWISY INFORMACYJNE

Codzienny Serwis Informacyjny
English News Service
Newslettery
Kalendarium
Biznes
Serwisy tematyczne
Aplikacje

SERWISY MULTIMEDIALNE

Codzienny Serwis Fotograficzny
Baza zdjęć
Pakiety informacyjne
Infografika
Wideo

SERWISY OGÓLNODOSTĘPNE

pap.pl
samorzad.pap.pl
biznes.pap.pl
infostrefa.com
naukawpolsce.pap.pl
dzieje.pl
pap-mediaroom.pl
zdrowie.pap.pl
kurier.pap.pl

USŁUGI

Konferencje prasowe
Obsługa medialna
Obsługa fotograficzna
Dystrybucja informacji
Reklama
Mińska 65

Copyright © PAP 2022